COLLECTION "H" · HUMOUR HUMANOIDE 5

Frank Margerin

Bananes métalliques

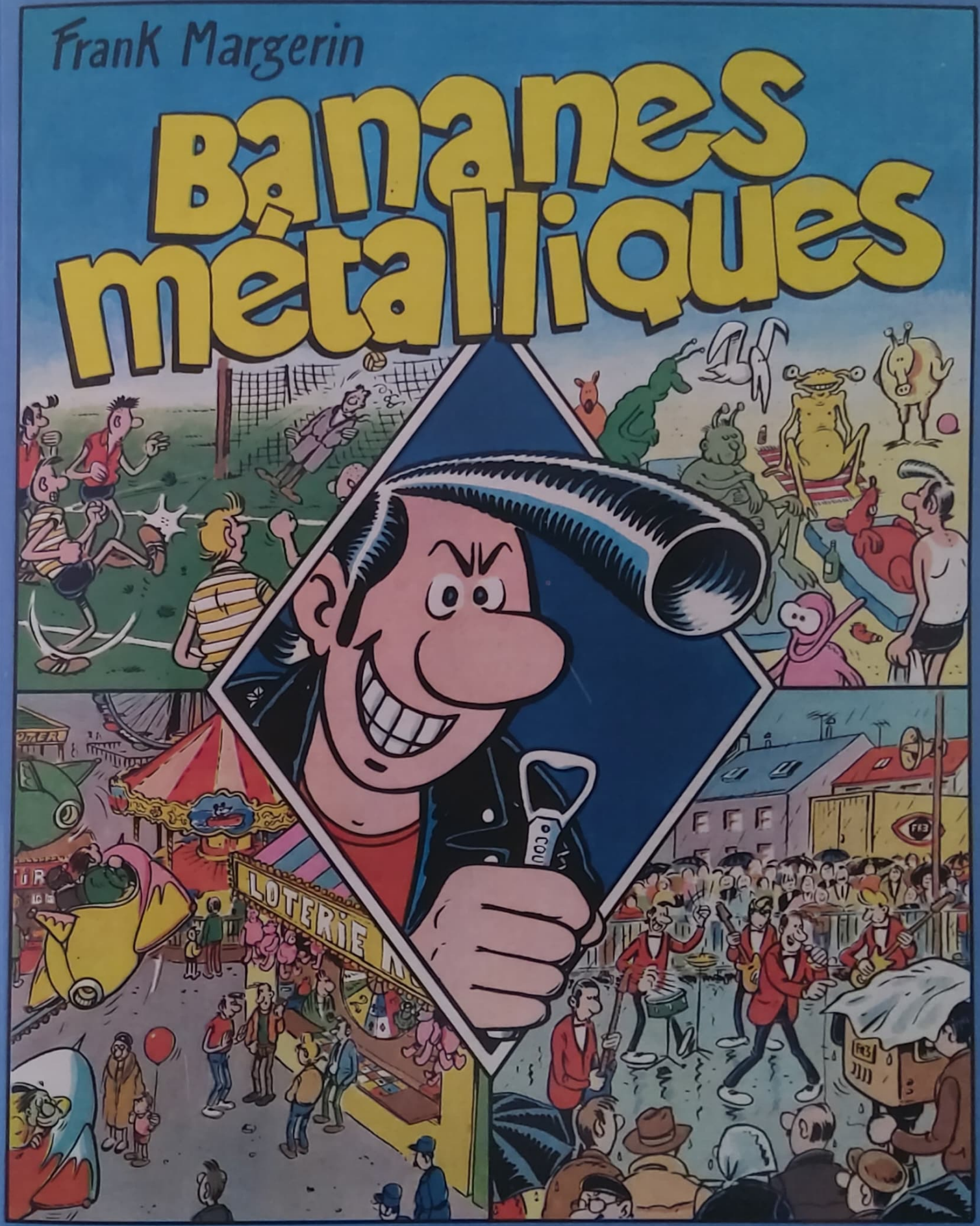

LES HUMANOIDES ASSOCIES

COLLECTION "H" · HUMOUR HUMANOIDE 5

Frank Margerin

Bananes métalliques

Sixième édition

LES HUMANOÏDES ASSOCIÉS

Du même auteur
chez le même éditeur

MARGERIN PRÉSENTE
TRANCHES DE BRIE
RICKY BANLIEUE
VOTEZ ROCKY
BANANES MÉTALLIQUES
RADIO LUCIEN

FRANK MARGERIN
BANANES METALLIQUES

SENHA 17, RUE MONSIGNY – 75002 PARIS
© COPYRIGHT LES HUMANOIDES ASSOCIES 1983

FEVRIER 1982
DÉPÔT LÉGAL FEVRIER 1985
I.S.B.N. : 2-7316-0157-4
ACHEVÉ D'IMPRIMÉ FEVRIER 1985

PAR LITOPRINT S.A.
MADRID (ESPAGNE)
PRINTED IN SPAIN

VOUS N'IMAGINEZ PAS LES RÉPERCUSSIONS QUE PEUVENT AVOIR DES PASSAGES À LA TÉLÉ... LES CONTRATS QUI PLEUVENT, LES GROUPIES QUI VOUS SAUTENT DESSUS...
J'VOUS JURE!
ET APRÈS ÇA, FINIES LES GALÈRES ! À VOUS LES TOURNÉES DANS LE MONDE ENTIER C'EST LA GLOIRE !
HA! HA! J'VOIS D'ICI LA TÊTE DES COPAINS!
J'PEUX PAS Y CROIRE...
MALADES, LES MECS, MALADES!
TIENS, MOI J'METTRAI MON CUIR CLOUTÉ AVEC MES SANTIAGUES EN PHOQUE!
ET MOI, J'ME VERRAIS BIEN TOUT EN NOIR AVEC UN P'TIT CHAPEAU!
HÉ, J'AI UNE IDÉE. SI ON SE SAPAIT EN COSMONAUTE, CE SERAIT SUPER!
LAISSEZ TOMBER! J'AI DESSINÉ LE MODÈLE QUE VOUS ALLEZ PORTER SUR SCÈNE... C'EST LA MÊME VESTE QUE BILLY TWISTOS EN 63 !
J'L'AI DÉCALQUÉ SUR UNE DE SES POCHETTES!
TISSU ROUGE
COL NOIR
POCHE
MANCHE
BOUTON
BEN DIS DONC, TU DESSINES VACHEMENT BIEN!
HEUREUSEMENT QUE J'AI DES RELATIONS DANS LA HAUTE COUTURE!
MAIS, ELLES SERONT PRÊTES À TEMPS?
ELLES SERONT FINIES DEMAIN SOIR!
JE VAIS PASSER LA COMMANDE TOUT DE SUITE!
HUM! J'ESPÈRE QUE JE NE ME SUIS PAS TROP AVANCÉ...
GNOLE
PLUS TARD...
HÉ, HÉ! ÇA VA BIEN MÉMÉ?
C'EST TOI LUCIEN? HO! TOI, JE SENS QUE TU VAS ENCORE ME DEMANDER UN PETIT SERVICE!
2
LE LENDEMAIN MATIN...
MAIS QU'EST-CE QU'ILS FOUTENT? ON AVAIT RENCARD À 8H!
DRINNNNG
JE PARIE QUE ÇA PIONCE ENCORE LÀ-DEDANS!
HEIN?! QU'EST-CE QUE C'EST?
LUCIEN? MAIS... QUELLE HEURE IL EST?
MA PAROLE, VOUS AVEZ FAIT LA FÊTE OU QUOI?
T'ES CHIÉ, TOI! ON A RÉPÉTÉ TOUTE LA NUIT POUR DEMAIN...
MAIS?!... JE NE VOUS AI PAS DIT QUE VOUS PASSIEZ EN PLAY-BACK?
VOUS ÊTES MARRANTS, J'PEUX PAS PENSER À TOUT, MOI...
VOUS N'ALLEZ PAS FAIRE LA GUEULE TOUTE LA JOURNÉE, SUR LA ROUTE!
COMMENT ÇA SUR LA ROUTE?!
HEIN? J'VOUS AI PAS DIT?...
L'ÉMISSION A LIEU SUR LA CÔTE NORMANDE DANS UNE STATION BALNÉAIRE...
PLUS TARD...
MAIS?! ON EST PAS DÉJÀ PASSÉ PAR ICI TOUT À L'HEURE?
MAIS SI!! QU'EST-CE QUE TU FOUS, RICKY?
J'Y COMPRENDS RIEN À CETTE SALOPERIE DE CARTE!
HO! DITES!! ON VA PAS PASSER LA JOURNÉE DANS CETTE CAISSE!
OUAIS! J'SUIS ASSIS SUR LA BARRE MOI!
ÇA FAIT DÉJÀ CINQ HEURES QU'ON ROULE!
PARIS
HÉ?! MAIS... ON SE REBARRE SUR PARIS!
MERDE! IL FALLAIT PRENDRE À DROITE!
ET MAINTENANT, Y A PLUS MOYEN DE FAIRE DEMI-TOUR!
BRRA
21

LE LENDEMAIN MATIN..
ÇA YEST! ON EST ARRIVÉ !
ZZZZ
ZZZZZ
GAZOIL SUR MER
SA PLAGE, SA MOULE, SON CAMPING ET SES HEM... SES SURPRISES
PFF!! QUELLE NUIT D'ENFER!
OUAIS J'AI MAL DORMI!
"TU PARLES! DORMIR À SIX DANS UNE 2CV SUR UN PARKING D'AUTOROUTE!
HÉ! HÉ!
JE TE PRÉVIENS LUCIEN, QUE SI TU NOUS ASFOUTIS DANS UNE GALÈRE, ÇA VA CHIER!
8 HEURES MOINS 10 MINUTES...
ENTREZ!
RRE... RES... REST... TONS CA... CA... CA CALME!
TOC TOC
ÇA YEST! HIPS! JE SUIS HIPS! CALME!
BHEUUUU... J'SUIS MALADE... J'VEUX RENTRER CHEZ MOI... BHEUUU!
ON VOUDRAIT DES ORTHOGRAPHES !!
HÉ, LES MECS, DES GROUPIES!
ENFIN, NOUS Y SOMMES! VOILÀ LE CAMION DE L'ÉMISSION!
LES J DE 2
FR3
ILS ONT AUSSI DES CARAVANES DANS LESQUELLES NOUS POURRONS NOUS REPOSER UN PEU!
HA! C'EST VOUS LES MUSICIENS! PARFAIT! COMME L'ÉMISSION NE COMMENCE PAS AVANT HUIT HEURES DU SOIR...
VOUS ALLEZ POUVOIR M'AIDER À DÉCHARGER ET INSTALLER LE MATOS!
ATTENTION, TENEZ-VOUS PRÊTS!.. PLUS QUE DIX SECONDES
9...8...7 6...5...4... 3...2...1
GO! GO! GO!
AU REVOIR SYMPATHIQUES AMIS GAZOILIENS!
ET NOUS RETROUVONS JEAN-PIERRE, QUI NOUS PRÉSENTE UN GROUPE...
SEPT HEURES DU SOIR...
PUTAIN, J'EN PEUX PLUS!
HEU... FAUDRAIT PEUT-ÊTRE VOUS PRÉPARER, VOUS PASSEZ DANS UNE HEURE!
C'EST ÇA TES VESTES SUR MESURE...
PLEIN L'CUL!
HA, ZUT! IL NE MANQUAIT PLUS QUE ÇA! V'LÀ LA PLUIE!
ET ALORS? TU COMPTAIS ALLER À LA PLAGE?
NON, MAIS... HEU... J'AI PEUT-ÊTRE OUBLIÉ DE VOUS DIRE...
VOUS PASSEZ EN EXTÉRIEUR!..
IL S'AGIT D'UN GROUPE DE ROCK "RICKY BANLIEUE ET LES RIVERAINS"
QUI VA NOUS INTERPRÉTER "DANIÉLA"
♪ OH! DANIÉÉLA ♪
LAISSE TOMBER ON A DÛ RENDRE L'ANTENNE, ON ÉTAIT À LA BOURRE SUR L'HORAIRE!
FIN

F. MARGERIN présente :

LE GÉNIE DES PLAGES

TIENS, Y A D'LA PLACE ICI !
J'VAIS M'FAIRE UNE PETITE BRONZETTE !
HOP !
PSSSIT, JEUNE HOMME !
HEU... OUI ?
SI TU VEUX RESTER LÀ, FAUT LOUER UN MATELAS ! SINON TU DÉCAMPES, C'EST UNE PLACE PRIVÉE ICI !
LES DENTS
LÀ-BAS T'AS UNE PLAGE PUBLIQUE !
QUOI ?! LOUER UN MATELAS ?! ÇA VA PAS ?!
ALORS LÀ, FAUDRAIT ME PAYER CHER POUR QUE JE VOUS FILE DU BLÉ ! ESCROC ! RACKETTEUR ! DENTS D'LA PLAGE !
LES GENS SONT FOUS DE PAYER ALORS QU'IL Y A UNE PLAGE GRATUITE JUSTE À CÔTÉ !
ENFIN, Y A LONGTEMPS QUE JE NE CHERCHE PLUS À COMPRENDRE !
HO !! ATTENTION DERRIÈRE !
T'AS QU'À RESTER SOUS L'EAU !
POUVEZ PAS FAIRE LA QUEUE COMME TOUT L'MONDE !
BON SANG ! J'AI L'IMPRESSION QU'ÇA VA PAS ÊTRE SIMPLE DE SE BAQUER !
LAISSEZ-MOI SORTIR ! LAISSEZ-MOI SORTIR !
HÉ, TU PEUX PAS FAIRE GAFFE OÙ TU FOUS TES PALMES ?!
TIENS ? Y A D'L'EAU ICI ?

BON, YEN A MARRE, JE VAIS ATTENDRE JOSETTE AU CAFÉ DU PORT ...
SOUVENIR
POUR UNE FOIS, JE SERAI EN AVANCE !
ET APRÈS ON IRA AU CINÉMA !
QUAND JE PENSE QU'AUTREFOIS CES PLAGES ÉTAIENT DÉSERTES ET QUE PERSONNE N'Y ALLAIT !
AÏE !
TCHOK !
ET MEERDE !!
PEUVENT PAS FOUTRE LEURS BOUTEILLES VIDES DANS LES POUB...
HÉ ?! MAIS ELLE EST PLEINE ?! C'EST LE PIED, ÇA !
MOI QUI CREVAIS DE SOIF !
ÇA VAUT L'COUP ! AU PRIX OÙ SONT LES CONSOS ICI !
HEIN ?
QU'EST-CE QUI S'PASSE ? ÇA FUME ?!..
LIIIBRE !
BON SANG ! J'AI DES HALLUS !!
MAIS NON CRÉTIN !
JE SUIS LE GÉNIE DES PLAGES !!

AU FAIT, MERCI DE M'AVOIR TIRÉ DE LÀ...
J'COMMENÇAIS À FAIRE DE L'AÉROPHAGIE!
ET MON COCA DANS TOUT ÇA?!
J'CRÈVE DE SOIF, MOI!
HO! T'AS PAS L'AIR DE RÉALISER QUE JE SUIS UN GÉNIE..
UN VRAI GÉNIE!
C'EST GÉNIAL, NON?!
TU PARLES!
N'AIMERAIS-TU PAS, PAR EXEMPLE, VOIR CE QUE SERONT LES PLAGES EN L'AN 2000?
EN L'AN 2000! BEN TIENS, J'DEMANDE À VOIR!

POUF!

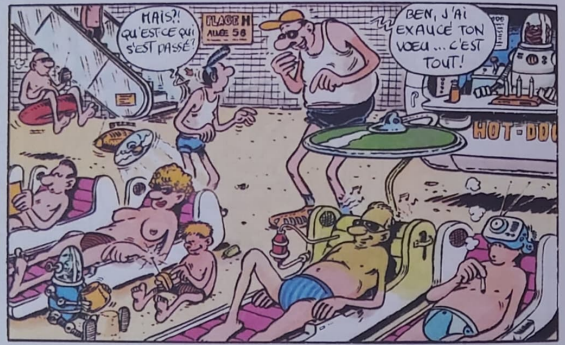
MAIS?! QU'EST-CE QUI S'EST PASSÉ?
PLAGE H ALLÉE 58
BEN, J'AI EXAUCÉ TON VŒU... C'EST TOUT!
HOT-DOG

NON MAIS... IL EST FOU CE MEC!! ET MON SAC IL EST OÙ?
TE FÂCHE PAS, ON VA PAS RESTER...
C'ÉTAIT JUSTE HISTOIRE DE CHANGER D'AMBIANCE

B222! STATIONNEMENT INTERDIT! LOCATION MATELAS OBLIGATOIRE! SINON CIRCULLEZ!
HEIN?
PLAGE ALLÉE

MERDE! J'AI ENCORE LAISSÉ BRÛLER LES SAUCISSES!
FLASH
JE VOIS QUE ÇA N'A PAS BEAUCOUP CHANGÉ!
HOT-DOG
ICI, REX!

PLAGE G
COMPOSITION: EAU, SEL, EXCIPIENT, PÉTROLE 2%, PARFUMS NATURE 25%, SANS COLORANTS, TEINTURE
NON ET NON! TU N'ES PAS UN MODÈLE WATERPROOF!
PLAGE DES MOUETTES
ON VA SE BAIGNER?!
KAMAN, TU ME PAIES UNE GLACE À L'ACIDE ASCORBIQUE!

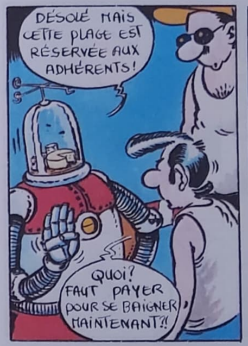
DÉSOLÉ MAIS CETTE PLAGE EST RÉSERVÉE AUX ADHÉRENTS!
QUOI! FAUT PAYER POUR SE BAIGNER MAINTENANT?!

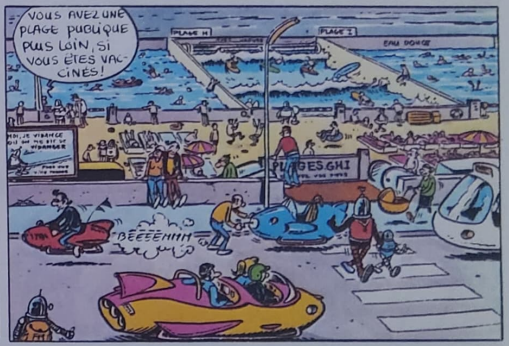
VOUS AVEZ UNE PLAGE PUBLIQUE PLUS LOIN, SI VOUS ÊTES VACCINÉS!
PLAGE H
PLAGE I
EAU DOUCE
PLAGE GHI
BEEEEHHH

PLUS LOIN
BON SANG! C'EST DONC ÇA LA PLAGE PUBLIQUE!!
VACCINS EN TOUS GENRES

J'AIMERAIS SAVOIR COMMENT TOUT ÇA VA FINIR...
RIEN DE PLUS FACILE!

POUF!

HÉ ?! MAIS... UNE SUPERBE PLAGE PROPRE ET DÉSERTE !
COMME DANS LES PUBS !
HA ! TU VOIS QU'IL NE FAUT JAMAIS DÉSESPÉRER !

HO, MOI JE NE SUIS QU'UN GENIE
C'EST INCROYABLE ! TU Y COMPRENDS QUELQUE CHOSE TOI ?

EN TOUT CAS, ON EST VRAIMENT FEINARDS
GROUIIKK HIIIIKK HIIIIK
GROUNF GNOUF
SYLVIA

TU AS PARLÉ TROP VITE !
YA ALORS ! UNE ARMÉE DE SINGES !

EH BEN, T'EN FAIS UNE TÊTE ! ILS NE VONT PAS TE LOUER DE MATELAS !

NON C'EST PAS YA ! JE PENSAIS À UN FILM...
HA !
UNE HISTOIRE DE PLANÈTE PLEINE DE SINGES ET À LA FIN...

TIENS ! C'EST QUOI CE TRUC ?
HO, NON ! C'EST BIEN CE QUE JE CRAIGNAIS !

GÉNIE, JE VEUX SAVOIR SI LA RACE HUMAINE A SURVÉCU À CE CATACLYSME EMMÈNE-MOI VITE DANS LE FUTUR..
6

POUF !

HORREUR !! RIEN QUE DES EXTRA-TERRESTRES !

BZOT !
BROUP GONF ! ZU...
HEIN ?
HA, NON ! ÇA VA PAS RECOMMENCER...
GÉNIE, RATÈ-ME-MOI EN 81 J'EN AI ASSEZ DE TOUT ÇA !

HO, ZUT ! J'AI OUBLIÉ DE TE PRÉVENIR, TU N'AVAIS DROIT QU'À TROIS VŒUX !
BON, BEN MAINTENANT QUE J'AI RÉGLÉ MA DETTE JE ME RETIRE À LA MONTAGNE !

HÉ ! FAIS PAS L'CON ! REVIENS !
J'PEUX PAS RESTER LÀ !!
CIAO !
POUF !
J'AI RENDEZ-VOUS AVEC JOSETTE À 5 HEURES !

PLUS TARD...
QUELLE HISTOIRE !
SI LES COPAINS ME VOYAIENT !

HÉ !
HA ! J'TE JURE, TU PARLES D'UNE IDÉE DE GÉNIE UNE CHUTE PAREILLE !
BRUIT !
FIN

F. MARGERIN et L'A.N.P.E
Présentent:

LE CHANTIER

MAIS !! LE MEC QUI BOSSE LÀ-BAS, C'EST LULUEN !

BEN NON VIEUX, IL VA PLEUVOIR !

HA ! VOUS TOMBEZ BIEN LES GARS !

PLÂTRE

ON DIRAIT OBÉLIX COMME ÇA !

ALORS LULUEN, TU AS TROUVÉ DU BOULOT ?

T'AS L'AIR CREVÉ TU VEUX UN P'TIT COUP D'MAIN ?

PLÂTRE

J'VEUX BIEN, VOUS MONTEZ AU SIXIÈME CE QUI Y A DANS LA 2CV !

T'AURAIS PAS DU FERMER TA GUEULE RICKY !

J'AI DIT ÇA HISTOIRE DE CAUSER, C'EST TOUT !

JUSTE LE JOUR OÙ JE SUIS SUR MON 31 !

ÉVIDEMMENT, IL N'Y A PAS D'ASCENSEUR

ALORS LÀ, IL FALLAIT Y PENSER PLUS TÔT !

ESSUYEZ VOS PIEDS, Y A LA CONCIERGE QUI MATE !

JE M'ARRÊTE UN PEU, JE SUIS CREVÉ, MOI !

HO, MERDE !

BANG

EH BEN MAINTENANT VOUS ÊTES DEUX !

HA, C'EST MALIN ! TU PEUX PAS REGARDER DEVANT TOI ?

C'EST DE TA FAUTE, TU SAVAIS QUE JE TE SUIVAIS DE PRÈS, FALLAIT FAIRE GAFFE !

CLANK

QU'EST-CE QU'ILS FOUTENT EN BAS ?

NON !

BANANG BLANG CLANK CLONG DANG !

PEU APRÈS...

BEN, IL COUVRE BIEN CE BLANC !

TU VAS ME PAYER ÇA, GILLOU !

ATTENTION TU VAS TACHER MON CUIR !

DITES, VOUS AVEZ VU DANS QUEL ÉTAT EST L'ESCALIER HEIN ?

J'VAIS NETTOYER ÇA AVANT QUE LA CONCIERGE NE ME MASSACRE !

SI TU VEUX, ON PEUT BOSSER ICI, PENDANT CE TEMPS...

BON, VOUS FAITES PAS LES CONS, JE REVIENS TOUT À L'HEURE.

MOI, JE ME NETTOIE MA VESTE UN POINT C'EST TOUT !

T'INQUIÈTE PAS LULUEN, C'EST PAS SORCIER DE FAIRE DU PLÂTRE !

MOI, JE VAIS REPEINDRE L'ENCADREMENT DES FENÊTRES

IL FLIPPE COMME UNE BÊTE LE PÈRE LULUEN...

TOUT ÇA POUR UN PEU DE SALETÉ DANS L'ESCALIER

ET MA VESTE ?! QU'EST CE QUE T'EN FAIS, HEIN ? UNE VESTE TOUTE NEUVE !

ZUT !

VOILÀ CE QUI ARRIVE QUAND ON VEUT JOUER LES MINETS !

J'AI FAIT TOMBER LE POT DE LAQUE JAUNE !

C'EST JOLI, VU D'ICI !

ÇA VA PLAIRE À LULUEN !

HO, RITON, TU VAS PAS NOUS FAIRE CHIER TOUTE LA JOURNÉE ?

NON, PARCE QUE MOI, JE ME TIRE D'ICI, C'EST TROP CRADINGUE !

C'EST ÇA ; TIRE-TOI ET LAISSE-NOUS BOSSER !

AU FAIT, TU FAIS PAS DU PLÂTRE, RICKY ?

MERDE, MON PLÂTRE !!

REGARDEZ CE QUE VOUS M'AVEZ FAIT FAIRE, AVEC VOS CONNERIES !

CLAP !

BON, JE FERME LA FENÊTRE, ÇA CAILLE ICI... VOUS TROUVEZ PAS ?

ALORS LES GARS, ÇA AVANCE LE BOULOT ?

MAIS MA PAROLE, VOUS N'AVEZ RIEN FOUTU ?!
COMMENT ÇA ? JE T'AI FAIT UNE OEUVRE D'ART.
ÇA PEUT ÊTRE JOLI, MONTÉ EN LAMPE !
EH BEN MOI, JE SUIS ARRIVÉ À BARRER TOUTE LA PEINTURE DE MA VESTE...
JE VAIS POUVOIR M'EN ALLER !
MAIS MERDE, FAIS GAFFE !! UN RADIATEUR QUE JE VIENS JUSTE DE REPEINDRE !!
HEIN ?
BANDE DE VOYOUS ! VOUS ALLEZ ME NETTOYER MON TROTTOIR TOUT DE SUITE !
PARDON ?
HA, OUI... S'CUSE... J'AI OUBLIÉ DE TE DIRE QUE J'AVAIS FAIT TOMBER UN P'TIT PEU DE PEINTURE PAR LA FENÊTRE...
HA, BRAVO ÇA CONTINUE ! MERCI LES GARS !
J'AVEZ INTÉRÊT À BIEN BOSSER PENDANT QUE JE SUIS EN BAS !
J'EN AI PLEIN LE CUL DE VOS HISTOIRES !
OUAIS, ON REND SERVICE ET ON SE FAIT ENGUEULER !
ON VEUT BIEN ÊTRE SYMPAS, MAIS TOUT DE MÊME !
PLUS TARD...
ÇA Y EST, J'AI BOUCHÉ LES TROUS !
SURTOUT CEUX QU'IL Y AVAIT SUR LES PLINTHES...
HÉ, REGARDE CE QUE J'AI TROUVÉ !
JE VAIS PASSER L'ASPIRATEUR, ÇA FERA PLAISIR À LUCIEN...
C'EST MARRANT, J'AURAIS JURÉ QU'IL Y AVAIT DES PRISES DE COURANT SUR LES PLINTHES...
OÙ ÇA ?!..
DRIIINNGG !!
AÏE ! LE TÉLÉPHONE ! QU'EST-CE QU'ON FAIT ?
DÉCROCHE, ON VERRA BIEN...

ALLÔ, OUAIS... QUI ÇA ? LA PROPRIO ? HA, HEU... BONJOUR MADAME...
QUOI ?! HEU... VOUS Y TENEZ VRAIMENT ?
BON... BIEN D'ACCORD... HEU, SALUT !..
VITE ! FAUT S'CASSER D'ICI ! LA PROPRIO SE RAMÈNE !!
ELLE SERA LÀ DANS DIX MINUTES !
MAIS QU'EST-CE QUE TU FOUS ? GROUILLE-TOI RICKY !!
JE NE SUIS PAS CRADO, MOI ! JE VIDE LE PLÂTRE DANS LE LAVABO !
C'EST PAS L'MOMENT DE PINAILLER !
HÉ !! ATTENDEZ !
ÇA VOUS ENNUIERAIT VRAIMENT DE ME DONNER UN P'TIT COUP D'MAIN ?
HA, VOUS VOILÀ ! MERCI POUR LA PETITE TÂCHE ! JE VOUS RETIENS !
ON A OUBLIÉ QU'ON AVAIT UN RENDEZ-VOUS URGENT
À PROPOS, LA PROPRIO ARRIVE DANS DIX MINUTES
BEN, JUSTEMENT NON FAUT QU'ON Y AILLE...
QUELQUES MINUTES PLUS TARD...
BOM BOM
HEU... VOILÀ, VOILÀ, J'ARRIVE !
BONJOUR MADAME !
LA TÊTE QU'ELLE AURAIT FAIT SI ELLE S'ÉTAIT POINTÉE DIX MINUTES PLUS TÔT...
ALORS JEUNE HOMME, OÙ EN SONT LES TRAVAUX ?
DITES DONC, ÇA N'AVANCE PAS TRÈS VITE TOUT ÇA...
VOUS N'AVEZ JAMAIS SONGÉ À VOUS FAIRE AIDER, HEIN ?
FIN

F. Margerin présente :
LUCIEN
LE ROI DES RESQUILLEURS
DANS :
CONCERTS À L'ŒIL !

GIBUS PALADI
HÉ, LES MECS, ONTENTE UNE ENTRÉE EN FORCE ?
C'EST ÇA, ET C'EST PEUT ÊTRE TOI QUI PASSERA DEVANT ! MERCI BIEN, JE TIENS PAS À ME FAIRE MASSACRER !
Y EN A MARRE DE CES COMBINES FOIREUSES !
HA ! HA ! JE REPENSE À LA FOIS OÙ TU AVAIS FAIT DES FAUX TICKETS
OUAIS, ET QUE L'ENVIE AVAIT DÉTEINT SUR LES MAINS MOITES DU CONTRÔLEUR !

HO, ÇA VA ! PAYEZ SI ÇA VOUS CHANTE, JE ME DÉBROUILLERAI TRÈS BIEN SANS VOUS... BANDE DE DÉGONFLÉS !

C'EST VRAI QU'APRÈS CETTE HISTOIRE DE FAUX TICKETS JE SUIS UN PEU REPÉRÉ...
ET J'AI PAS TROP ENVIE DE RETOMBER DANS SES PATTES !
LA DERNIÈRE FOIS, J'AI FAIT TROIS JOURS D'HOSTO !

ÇA Y EST, J'AI UNE IDÉE !
?!
HÉ, LES GARS !... SI VOUS VOULEZ VOIR LE CONCERT GRATOCHE, VENEZ M'AIDER À FAIRE UNE TÊTE AU GROS PORC QUI FRIME À L'ENTRÉE...

QU'EST-CE QU'IL A CE MEC !... IL NOUS CHERCHE OU QUOI !
OUAIS, IL VA AVOIR DES ENNUIS JE CROIS...
BEN QUOI... QU'EST-CE QU'IL Y A ?... NE ME DITES PAS QUE VOUS ÊTES COPAINS AVEC LE JEUNE HOMME UN PEU FORT DE L'ENTRÉE !
LE GROS PORC C'EST MON FRANGIN ET ON EST VENU L'AIDER À FAIRE LE SERVICE D'ORDRE !

LE LENDEMAIN...
HA, C'EST TOI RICKY !... NON, FINALEMENT J'AI PRÉFÉRÉ RENTRER CHEZ MOI...
OUAIS, C'EST ÇA, J'AVAIS UN PEU MAL À LA TÊTE...

VOUS ALLEZ VOIR LES "CAÏMANS" LA SEMAINE PROCHAINE ?... NON, NE ME PRENEZ PAS DE PLACE, J'AI UNE COMBINE !

UNE SEMAINE APRÈS...
HÉ ! HÉ ! FINIES LES GALÈRES POUR VOIR LES CONCERTS À L'ŒIL !
CE SOIR, JE ME SERS LA CASSIÈRE DU "GIBUS PALADIUM" APRÈS ÇA, J'AURAI MES ENTRÉES !

PLUS TARD...
J'AI BIEN ENVIE DE GOÛTER AU HOMARD À L'ARMORICAINE
AÏE! VA EN FALLOIR DES CONCERTS POUR AMORTIR CETTE ORGIE!
HEU J'M'EN MÉFIERAIS SI J'ÉTAIS VOUS... PAR CONTRE, LES CROQUE MONSIEURS SONT EXCELLENTS ICI!

DEUX HEURES APRÈS...
HEIN?! C'EST YA LE PRIX! BON SANG, JE CROYAIS QUE C'ÉTAIT LA DATE!
J'VAIS JAMAIS AVOIR ASSEZ DE TICKETS RESTO!

HA, SI VOUS SAVIEZ COMME JE SUIS CONTENTE! ON VA POUVOIR SE VOIR TOUS LES JOURS, MAINTENANT...
QUE JE VIENS DE LARGUER CE BOULOT DÉBILE DE CAISSIÈRE!

LE SOIR MÊME...
BON, LA CAISSIÈRE M'A QUAND MÊME FILÉ UN TUYAU POUR ENTRER!
PARAÎT QU'IL Y A UNE PORTE SUR LES TOITS!

C'EST UNE SORTIE DE SECOURS QUI DOIT TOUJOURS RESTER OUVERTE!
HOP, NI VU NI CONNU, DANS CINQ MINUTES, JE SUIS DANS LA SALLE!

HÉ! HÉ! QUAND JE PENSE À TOUS CES CRÉTINS QUI VONT RAQUER 50 BALLES!

C'EST RICKY ET LES AUTRES QUI VONT FAIRE LA GUEULE TANT PIS POUR EUX! HA! VOILÀ LE FAMEUX ESCALIER!

PFFFF! C'EST LE PARCOURS DU COMBATTANT SON TRUC! ENFIN, ON A RIEN SANS RIEN!

SUPER! LE TOIT DU GIBUS PALADIUM EST JUSTE À CÔTÉ!

ET VOILÀ LA PORTE DE SECOURS!

AH, ZUT! Y A PAS DE JUS! J'AVAIS PAS PRÉVU ÇA!
BAH, IL SUFFIT DE DESCENDRE, JE TROUVERAI BIEN QUAND MÊME!

UNE HEURE ET DEMIE PLUS TARD...
YA COMMENCE À BIEN FAIRE
J'Y COMPRENDS RIEN, JE SUIS DÉJÀ PASSÉ LA DEUX FOIS J'AI DÛ ME GOURER DE COULOIR!
NE NOUS AFFOLONS PAS, LAISSONS FAIRE MON SENS DE L'ORIENTATION!

PLUS TARD...
CAISSE
!!
Y EN A PAS UN QUI POURRAIT M'AIDER À SORTIR D'ICI?!
LUCIEN!

LE LENDEMAIN MATIN...
POLICE
AH, LES SALAUDS! ME GARDER TOUTE LA NUIT AU POSTE...
ET EN PLUS ME PRENDRE POUR UN CAMBRIOLEUR, MOI, UN HONNÊTE RESQUILLEUR!

HO!! JOHNNY ROCK AU GIBUS-PALADIUM!
J'PEUX PAS RATER ÇA!
CE SOIR JOHNNY ROCK AU GIBUS-PALADIUM
IL FAUT ABSOLUMENT QUE JE TROUVE UNE ASTUCE POUR ENTRER!

BON SANG MAIS C'EST BIEN SÛR LA VOILÀ L'IDÉE!
PAF

JUSTE LE TEMPS DE FAIRE QUELQUES ACHATS...
HA! HA! Y A PAS À DIRE, JE SUIS UN MEC GÉNIAL!

PEU APRÈS...
UNE PERRUQUE ET DES LUNETTES!
ET VOICI JOHNNY ROCK! LE SEUL QUI SOIT SÛR DE NE PAS PAYER!

PLUS TARD...
MAIS!
HÉ! MAIS C'EST JOHNNY!
HEU... SALUT!
JOHNNY ROCK!
JOHNNY ROCK!
MALHEUREUX! IL FALLAIT PASSER PAR DERRIÈRE!
MON IIIOII! LAISSEZ MOI LE TOUCHER!
À LA QUEUE!
AU SECOURS!
J'L'AI VU AVANT VOUS!
POUSSEZ DERRIÈRE
CAISSE
UNE MÈCHE, JE VEUX UNE MÈCHE DE CES CHEVEUX BLONDS!
HÉ! FAITES PASSER DES BOUTS, SOYEZ PAS SALAUDS!
JOHNNY!
HEU... JE VOULAIS JUSTE UNE MÈCHE
MAIS C'EST PAS JOHNNY
DU CALME VOUS FAIREZ RIRE...
QUOI, ENCORE LUI?
ON DEVRAIT LE GARDER COMME ÇA POUR LE MOMENT A "INCROYABLE MAIS VRAI"
GA!
QUINZE JOURS PLUS TARD...
BON SANG! LES FLASH PASSENT SAMEDI, JE SERAI JUSTE SORTI!
C'EST LE CONCERT DE L'ANNÉE!
LE SAMEDI...
HELLO... HEU I AM THE ROADIE OF THE FLASH AND THAT IS THE GRATTE OF HEU...
INCROYABLE! ÇA MARCHE!! IL N'Y A VU QUE DU FEU!
OK, ENTRE!
CAIS
THE FLASH
HÉ, LE ROADIE! VIENS VOIR UN PEU PAR ICI!
AÏE!
GOULP!
LE MATOS VIENT D'ARRIVER, FAUT DÉCHARGER VITE FAIT BECAUSE ÇA GÊNE LA CIRCULATION!
BONSHING! HEU... DAMNED!
FLASH
21 DB CMDS
147
4

DEUX HEURES PLUS TARD...
PFFFF!! J'EN PEUX PLUS! J'AI BIEN CRU QUE J'Y ARRIVERAI JAMAIS...
MAINTENANT JE VAIS M'INSTALLER PEINARD POUR VOIR LES FLASH...
HÉ, LE ROADIE... JE PRÉSUME QUE TU DOIS EN AVOIR MARRE DE TE FARCIR LES FLASH TOUS LES SOIRS, PAS VRAI?
?!
PENDANT LE CONCERT...
HO! C'EST À TOI DE JOUER! T'ES PAS AU JEU... ÇA TE GONFLE OU QUOI!!
HEU... NU! NO! I AM VERY CONTENT!
LE LENDEMAIN...
WHOUAÏE!! JE ME SUIS COMPLÈTEMENT RUINÉ LE DOS HIER!
QU'ON NE ME PARLE PLUS DE CONCERTS!
DRIIIIING!
AH, C'EST TOI GILLOU... OUAIS, JE SAIS, MAIS J'AI PRÉFÉRÉ PASSER LA SOIRÉE AVEC UN POTE... BOF, TU SAIS MOI LES FLASH... HEIN?...
HA, NON! NE COMPTEZ PAS SUR MOI POUR ALLER À UN CONCERT CE SOIR, J'AI PAS UN ROND!
MAIS NON! IL EST PAS QUESTION DE RAQUER...
LEPHONE
"ON REMPLACE LES TWISTOS" QUI DEVAIENT JOUER CE SOIR! TU TE RENDS COMPTE, ON VA TE PAYER POUR ENTRER!
LE SOIR...
DITES, IL EST PAS LÀ LE GROS BARBU QUI GARDE L'ENTRÉE D'HABITUDE?
NON, IL EST MALADE!
ALORS, QUEL EFFET ÇA TE FAIT LUCIEN?
RICKY BANLIEUE ET SES ARMONIES
COMMENT ÇA MALADE? MAIS ALORS, N'IMPORTE QUI PEUT TRUANDER? C'EST PAS POSSIBLE... JE NE LE SUPPORTERAI PAS!
BEN ALORS LUCIEN, MAGNE-TOI! ON ENTRE EN SCÈNE!!
JOUEZ SANS MOI, JE RESTE ICI!... IL N'EST PAS QUESTION QU'UN RESQUILLEUR METTE LES PIEDS À L'INTÉRIEUR!
FIN
F. MARGERIN. 10.81

A. MARCELLIN
LA FOIRE DU TRÔNE

DIS, LUCIEN, T'ES PAS LE SEUL À AVOIR EU CETTE IDÉE !
OUAIS ! TU TIENS VRAIMENT À NOUS FAIRE ENTRER LÀ-DEDANS ?!?
QUAND VOUS RESSORTIREZ D'ICI VOUS ME REMERCIEREZ LES GARS !
REAGAN
AUTO
BANG
CLANK
PAN PAN

HE LUCIEN ! ON COMMENCE PAR UN TOUR D'AUTO-TAMPONS ?
BING
CLANK
FAN

OH NON ! C'EST CHIANT... ET PUIS Y A TROP DE MONDE !
OUAIS, T'AS RAISON ; Y A DES TRUCS PLUS MARRANTS !
CLANK

TRAIN FANTÔME
AHHHH ! ÇA C'EST GÉNIAL ! ON VA BIEN SE MARRER LES MECS !

J'LE CONNAIS BIEN CELUI-LÀ ! IL EST VRAIMENT TROP RINGARD !
FLAP !
HÉ, JOSETTE, C'EST LUI QUI T'A EMMERDÉ TOUT À L'HEURE ?

BON, ON LAISSE TOMBER... J'AI VU UN MANÈGE SUPER JUSTE À CÔTÉ... ON Y VA ?
OH OUAIS! ÇA A L'AIR MARRANT CE TRUC !

ALLEZ, ROULEZ! DES FRISSONS, DES SENSATIONS!
SI VOUS VOULEZ GERBER VOTRE CASSE-DALLE ALLEZ-Y, MAIS COMPTEZ PAS SUR MOI !

ALLONS-Y M'SIEURS-DAMES ON GAGNE À TOUS LES COUPS !
VOUS AVEZ VU ? ON PEUT GAGNER DES RADIOS STÉRÉOS !

ET C'EST REPARTI !! FAITES VOS JEUX M'SIEURS DAMES !
TU PARLES, C'EST L'ARNAQUE TU GAGNES JAMAIS !
PAS DU TOUT ! REGARDE, Y A UN MEC QUI A GAGNÉ !
OH, LE BEAU LAPIN !

NON MAIS ÇA VA PAS?
J'AI TROUVÉ ! SI ON SE FAISAIT LES MONTAGNES RUSSES ?
OUAIS !! D'ACCORD !

VOUS FAITES CE QUE VOUS VOULEZ LES GARS, MOI JE VOUS ATTENDS LÀ !
ICE CREAM

OH, LUI ME ! IL A LA TROUILLE LUCIEN ! C'EST UN DÉGONFLE !
TU PLAISANTES ! CE TRUC, JE L'AI FAIT VINGT FOIS, ÇA FAIT MÊME PAS PEUR... ET PUIS ÇA COÛTE VACHEMENT CHER... ET PUIS FAUT FAIRE LA QUEUE UNE HEURE... ET PUIS...
BLAM
BON, ÇA VA ! ON A COMPRIS ! ON VA CHERCHER AUTRE CHOSE !!

PALAIS DES
BAF!
ALORS ÇA C'EST VRAIMENT BIDON ! C'EST TOUT JUSTE BON POUR LES MÔMES !

PAS QUESTION! C'ÉTAIT NOTRE PLACE L'ANNÉE DERNIÈRE !! ON BOUGERA PAS !
TIREZ-VOUS D'ICI, ON ÉTAIT LÀ AVANT VOUS !

LA CHENILLE
CHAK CHAK
Y A RIEN À REGRETTER, LE TIR C'EST NUL ! C'EST UN TRUC DE BIDASSE !

ÇA CRAINT LA CHENILLE ! TU TOURNES COMME UN CON PENDANT UNE PLOMBE !
ET MAINTENANT LE CASCADEUR JEAN NUSSY VA TENTER UN TOUR COMPLET DEBOUT SANS LES MAINS POUR LES CAMÉRAS ! D'INCROYABLE MAIS VRAI !

DITES, VOUS ÊTES EN RETARD SUR LE PROGRAMME SPATIAL DES RUSSES, ILS SONT PASSÉS HIER !

SPACE 2000

CAISSE

SPACE 2000

NON, PAS ÇA !! C'EST UN TRUC DE MALADE !

TIENS, ÇA A L'AIR DRÔLE ÇA !

LE PLANCHER DES VACHES

AÏE !

AHH !

MERDE !

TU PARLES, TU TE RAMASSES LA TRONCHE TOUTES LES DIX SECONDES, FAUT VRAIMENT ÊTRE MASO POUR AIMER ÇA !

ON SE FEND LA GUEULE !

VOUS ÊTES FOUS VOUS VOULEZ VOUS EMPOISONNER, MA PAROLE !!

GUI-GUI

BONBECS PRALINES MERCIER

VOUS DÉSIREZ ?

EUH...

DÉGUEU

VOUCA

ON LUCIEN !! J'AIMERAIS SAVOIR POURQUOI TU NOUS AS TRAÎNÉS ICI ?!

BEN, JUSTEMENT... VOILÀ ENFIN CE QUE JE VOULAIS VOUS MONTRER !

APPROCHEZ M'SIEURS-DAMES !

REAKS

MONSTRES EN TOUS GENRES

VENEZ VOIR LES PLUS BEAUX PHÉNOMÈNES, LA FEMME SANS CORPS, L'HOMME SANDWICH !

SOEURS SIAMOISES FRÈRES JUMEAUX COUSINS GERMAINS

EH BIEN, QU'EST-CE QU'ON ATTEND ?... ON Y VA ?

EN TOUT CAS, MOI J'Y VAIS PAS !

FREAKS

GINETTE

... JE VOULAIS VOIR " L'ÉLÉPHANT-MAN " MAIS J'AI DÛ ME TROMPER ... PARCE QU'IL N'EST PAS ICI !

PLUS TARD...

ET VOICI, MESDAMES ZÉ MESSIEURS LA TOUTE DERNIÈRE MERVEILLE, UN AUTHENTIQUE

HOMME ÉLÉPHANT !

FIN

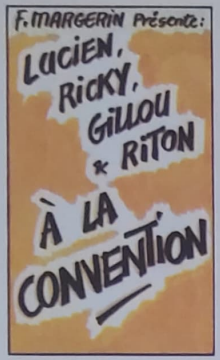
F. MARGERIN présente:
LUCIEN, RICKY, GILLOU * RITON
À LA CONVENTION

À L'ANCIENNE GARE DE LA BASTILLE...
RIEN À FAIRE, Y'A PAS MOYEN D'ENTRER GRATUIT PAR LES TOITS!
BEN ALORS, QU'EST-CE QUE T'AS FOUTU ?.. Y'A FAIT UNE HEURE QUE JE T'ATTENDS RITON!
J'ME SUIS GOURÉ, J'CROYAIS QU'LA CONVENTION D'LA BD C'ÉTAIT À LA MUTUALITÉ...

HEU... ON VIENT VOIR DES POTES QUI ONT UN STAND À L'INTÉRIEUR...
ON FAIT JUSTE QUE PASSER!
CAISSE
HEU... ON VA PAS PAYER POUR ÇA... HEIN ?...
80

HÉ, LA VACHE! ELLE A RIEN VOULU SAVOIR!
JE LA RETIENS TA COMBINE INFAILLIBLE POUR PAS PAYER...

C'EST URAII, Y'A AUSSI LES VIEUX PAPIERS
J'TE DIS PAS L'PRIX DU PAPIER ICI !

DU DESSERT
HÉ, NOUS Y VOILÀ... MAINTENANT VA FALLOIR LES TROUVER LÀ-DEDANS !...
ON VA TOURNER UN PEU, ON VERRA BIEN...
HEU... VOUS VOULIEZ BIEN ME DESSINER L'ATTAQUE DU CHÂTEAU FORT PAR LES TROUPES DU CHEVALIER NOIR
REGARDEZ LES ENFANTS, COMME IL DESSINE BIEN, LE MONSIEUR! VOUS RUEZ VU?
PARDON, LES DÉPARTS, GRANDES LIGNES, S'IL VOUS PLAÎT...

PENDANT QUE VOUS Y ÊTES, FAITES MOI QUATRE OU CINQ DESSINS SUR DES FEUILLES BLANCHES...
ÇA FERA D'EXCELLENTS CADEAUX DE NOËL...
HEU... C'EST VOUS LE DESSINATEUR DE "BASTON CHEZ LES JUNKIES"?
OUAIS! ÇA DOIT PARLER COMME DES P'TITS PAINS!
TU CROIS QU'IL EN AURAIT VENDU BEAUCOUP DES FANZINES
CERTES, POURQUOI
2222

NON MAIS ÇA VA PAS?! DESSINER SUR UN BOUQUIN TOUT NEUF!!
VOUS VOUS FAITES PASCHIER, C'EST LA MÊME À CHAQUE FOIS
SI ÇA SE TROUVE, ILS LES AURONT TOUS VENDUS!

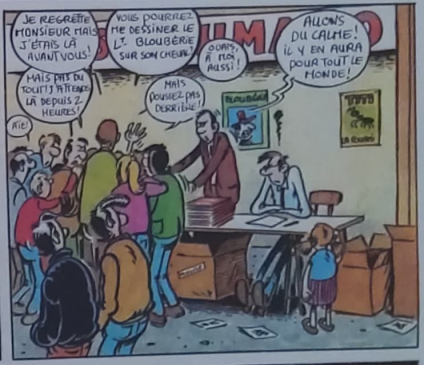
JE REGRETTE MONSIEUR MAIS J'ÉTAIS LÀ AVANT VOUS!
VOUS POURRIEZ ME DESSINER LE LT. BLOUBÉRIE SUR SON CHEVAL
OOPS, À TOI AUSSI!
MAIS PAS DU TOUT! J'ATTENDS LA DEPUIS 2 HEURES!
MAIS POUSSEZ PAS DERRIÈRE!
ALLONS DU CALME! IL Y EN AURA POUR TOUT LE MONDE!

S'IOUPLÉ M'SIEUR!
OUI?
J'PEUX VOUS DEMANDER UN DESSIN, M'SIEUR?

MAIS OUI, BIEN SÛR!
ATTENDS, TU VAS VOIR...
JE VAIS TE FAIRE TITI LA FOURMI AVEC LÉON LE PUCERON ET ZOUZOU LE VIEUX POU!

POURRIEZ PAS PLUTÔT ME DESSINER LE LIEUTENANT BLOUBÉRIE J'AI PAS ENVIE DE FAIRE LA QUEUE À CÔTÉ...

LE TAC AU TAC AMATEUR VIENT DE COMMENCER, Y A-T'IL D'AUTRES CANDIDATS ?
VAS-Y MARCO, TE DÉCONNE PAS !
IMPROVISE !
C'ÉTAIT PAS FACILE MAIS JE M'EN SUIS PLUTÔT BIEN SORTI !
BRAVO MARCO !
À MON TOUR !
MOI D'ABORD, J'AI UNE IDÉE !
NAN ! C'ÉTAIT MOI LE DEUZE !!
ON EST COMPLET !
MESSIEURS, JE VOUS EN PRIE, CALMEZ-VOUS !
J'VAIS VOUS MONTRER
PIAILLOS
BON, ON VA VOIR PLUS LOIN !
TIENS ! UNE NOUVELLE RACE DE STANDS !
APPROCHEZ-M'SIEURS DAMES ! PROFITEZ DE NOTRE GRANDE QUINZAINE COMMERCIALE !
POUR L'ACHAT DE DIX ALBUMS UN ONZIÈME MOINS CHER !
PLUS UN CATALOGUE GRATUIT ?
SI !
ET PLEIN DE BILLETS DE TOMBOLA !
DISCOUNT
AH FANT, T'ES BIEN SÛR QU'ILS SONT LÀ, AU MOINS ?
PFFF ! J'AI AMENÉ LA SÉRIE COMPLÈTE À DÉDICACER... JE LES AI TOUS, MON PÈRE EST LIBRAIRE...
HEU... TU NE VEUX PAS AUTRE CHOSE ? J'AI PAS DE DOC SUR LES MOUTONS..
FLAP !
DÉDICACES EN TOUS GE
LA GRANDE 100F LA PETITE 50
ATTENDEZ, ON M'EN APPORTE DE NOUVELLES DANS CINQ OU SIX MINUTES...

HÉ, VIENS VOIR, SIMONE !..
C'EST PLEIN DE VIEUX ALBUMS COMME CEUX QU'ON A JETÉ À LA POUBELLE LE MOIS DERNIER !
JE SERAI CURIEUX DE VOIR COMBIEN ILS VALENT..
HO!
TINTIN CHEZ LES SOVIETS
LÉON ?! QU'EST-CE QU'IL T'ARRIVE ?
FLAP!
SORTEZ OU ON VA TOUT CASSER !
J'RESQUE DEUX HEURES QU'ON ATTEND !
HEU... VOUS VOULEZ BIEN ME FAIRE UN DESSIN SUR MON LIVRE D'OR ?
C'EST PAS NORMAL, FAUT APPELER LA POLICE !
WC
BOM BOM
MAIS OUI, AVEC PLAISIR !
VOILÀ, C'EST LIBRE ! EXCUSEZ-MOI TRAIS..
QUAND JE LIS DES BD, JE NE VOIS PLUS LE TEMPS PASSER.. C'EST DINGUE !
WC
ENCORE RATÉ ! JE NE SAIS PAS CE QUI M'ARRIVE, JE N'ARRÊTE PAS DE MERDER !
C'EST TOUJOURS COMME ÇA AVEC LES LIVRES D'OR !
FRRSHHT !
ALORS ÇA, C'EST MA PREMIÈRE BD ET C'EST PAS ENCORE TOUT À FAIT AU POINT..
JE NE VOUS MONTRE QUE LES SOIXANTE PREMIÈRES PAGES ..
HÉ, REGARDE LÀ-BAS, IL ME SEMBLE BIEN QUE CE SONT EUX !
ET UNE DÉDICACE !
UNE !
PAF
POK

MAIS, QU'EST-CE QU'ILS FOUTENT?! MA PAROLE, ILS N'ONT PAS DE TRÉTEAUX?!
HA! VOUS TOMBEZ BIEN, LES GARS!
OUAIS J'EN POUVAIS PLUS!
ET EN PLUS, ILS SONT JUSTE À CÔTÉ DES ÉCOLOGISTES!
QUAND ON EST ARRIVÉ CE MATIN, IL N'Y AVAIT DÉJÀ PLUS DE TRÉTEAUX...
ENCORE HEUREUX QU'ON AI TROUVÉ CETTE PLANCHE!
ME FAIRE CE COUP-LÀ À MOI!.. JE VOUS RETIENS LES MECS!
RETIENS SURTOUT BIEN LA PLANCHE, LUCIEN!
DÉCONNEZ PAS, V'LA PEUT ÊTRE NOTRE PREMIER CLIENT... FAUT PAS L'EFFRAYER!
ESSAIE DE LUI VENDRE LA PLANCHE AVEC!
ATTENTION! C'EST UN TIRAGE LIMITÉ!... ET ON PEUT AUSSI VOUS LE DÉDICACER!
VOUS BÉNÉFICIEZ DE PLUS DU PRIX "SPÉCIAL LANCEMENT" QUI EST DE 20F SEULEMENT!
ILS ONT PAS PEUR!
DIS M'SIEUR, TU ME DESSINES GOLDORAK?
LAISSEZ TOMBER CES RINGARDS, M'SIEUR ACHETEZ PLUTOT...
"LOBOTOMIE" LE CANARD DES FÊLÉS BIEN BRANCHÉS!
HEIN?!
HA?
PFFFFF!! PERSONNE NE SAIT DESSINER GOLDORAK ICI!!
MAIS?! C'EST QU'IL NOUS PIQUERAIT NOTRE CLIENT!
N'ÉCOUTEZ PAS CES BABAS, LISEZ PLUTOT "CRÂNE DE FER" LE JOURNAL DES SMINS MODERNES!
MAIS...
NE VOUS LAISSEZ PAS FAIRE! LUTTEZ À NOS CÔTÉS EN VOUS ABONNANT À "SURVIVRE", LA REVUE DES ÉCOLOGISTES DANS LE VENT!
SURVIVRE

CASSEZ-VOUS PIQUEURS DE CLIENTS!
BAS LES PATTES ZORGLHOMME!
VA VENDRE TON TORCHON AILLEURS!
TOI, LE TRÉTEAU RESTE DANS TON COIN!
22 V'LA L'SERVICE D'ORDRE!
AH, LES SALAUDS, FOUTRE À LA PORTE LA NOUVELLE BD FRANÇAISE!...
DEHORS BANDE DE VAURIENS!
DEMAIN ON FAIT UNE MANIF DEVANT LA PORTE!
ON PEUT DIRE QUE LE JOURNAL AURA ÉTÉ "LANCÉ"
PUISQUE C'EST COMME ÇA, JE BOYCOTTERAI ANGOULÊME!
ILS POURRAIENT AU MOINS RESPECTER LE MATÉRIEL...
JUSTE AU MOMENT OU ON ALLAIT VENDRE UN EXEMPLAIRE!
TU PARLES, ILS N'Y CONNAISSENT RIEN TOUS CES PLOUCS!
RIEN QUE DES SPÉCULATEURS!!
T'AS RAISON!
ILS NE SE RENDENT PAS COMPTE QUE, QUAND ON SERA CÉLÈBRES, NOS REVUES VAUDRONT DE L'OR!
TU... TU CROIS?
MAIS OUI, C'EST ÉVIDENT!!
APRÈS TOUT, FAITES VOIR VOS FANZINES... ILS ONT PAS L'AIR SI MAL...
OUAIS, J'AI BIEN ENVIE D'EN PRENDRE UN DE CHAQUE!
MOI AUSSI!
MOI AUSSI!
ET SI ON SE LES DÉDICACE, ILS VAUDRONT ENCORE PLUS CHER?!
BIEN SÛR!
TU M'EN DÉDICACERAS DEUX AUTRES APRÈS, ON SAIT JAMAIS...
TU METTRAS POUR MICHEL, C'EST MON NOM!
MOI AUSSI!
ÇA S'ÉCRIT COMMENT?
JE VAIS VITE LES RECOUVRIR DE PAPIER CRISTAL!
T'AS INTÉRÊT!
ET LES AUTRES, ILS PEUVENT TOUJOURS COURIR POUR QU'ON LEUR EN VENDE!!
FIN

F. Margerin présente
GILLOU, RITON, LUCIEN ET RICKY...
À LA PISTOCHE

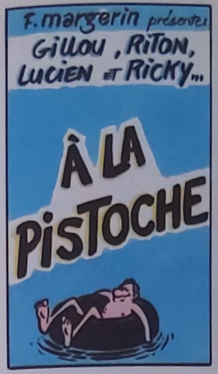

EN TOUSCAS LE VERRE, IL ÉTAIT PAS ANTI-CHOC
AH, LA VACHE! JE ME SUIS FAIT REFILER DE LA CAMELOTE!
VOILÀ 35F DE FICHU EN L'AIR!
ALERTE! V'LA LES KAMIKAZES!
BRRR.. ELLE EST PAS CHAUDE! FAUT RENTRER PROGRESSIVEMENT
FONDEUR 2MS
ÇA FAIT PLUS DE TROIS HEURES QUE T'AS BOUFFÉ?
KAÏA!
ATTENTION!
HEIN?!
RATÉ!
HOLA!!
SPLATCH
NON MAIS ÇA VA PAS NON?!
VOUS VOYEZ PAS QUE JE DONNE DES COURS, ICI!
MAITRE NAGEUR
S'CUSEZ M'SIEUR!
HÉ! VISEZ LA CLASSE...
SPOINNGG SPOINNGG
DE CE SAUT DE L'AN...
HÉ!
PLATCH
HO, L'ANGE! SI T'ARRÊTES PAS TES CONNERIES JE VAIS TE RENVOYER AU PARADIS!
PLACE DEVANT! VOILÀ L'HOMME TORPILLE!
2

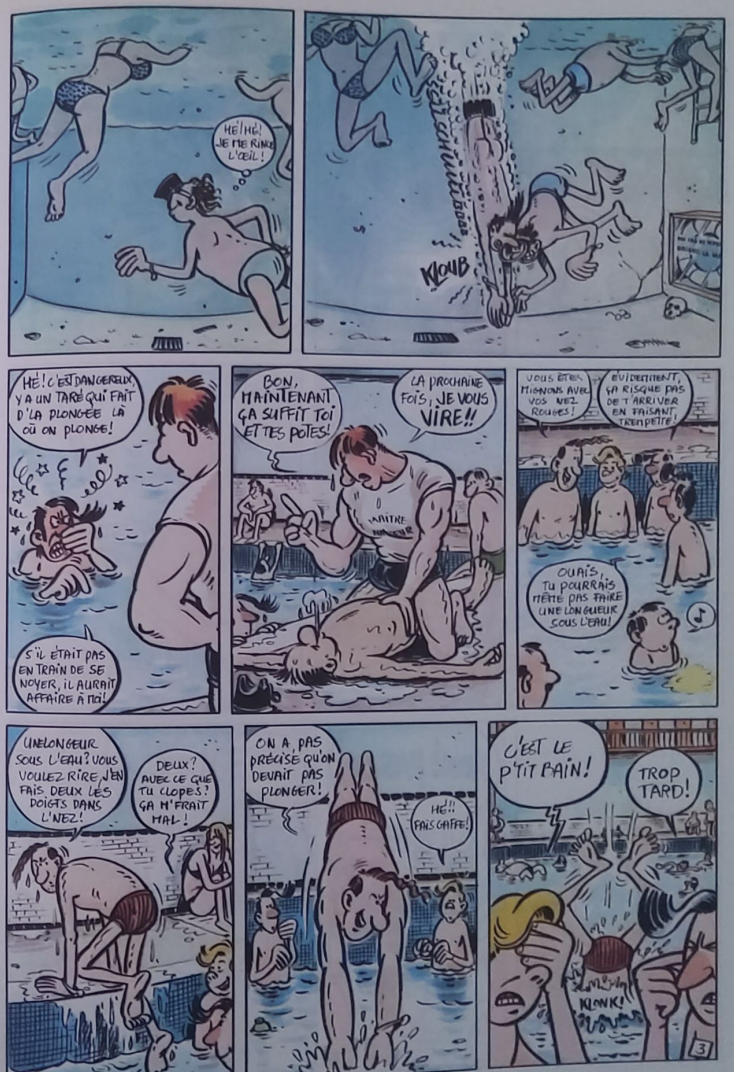
HÉ! HÉ! JE ME RINCE L'ŒIL!
KLOUB
HÉ! C'EST DANGEREUX, Y A UN TARÉ QUI FAIT D'LA PLONGÉE LÀ OÙ ON PLONGE!
S'IL ÉTAIT PAS EN TRAIN DE SE NOYER, IL AURAIT AFFAIRE À MOI!
BON, MAINTENANT ÇA SUFFIT TOI ET TES POTES!
LA PROCHAINE FOIS, JE VOUS VIRE!!
MAITRE NAGEUR
VOUS ÊTES MIGNONS AVEC VOS NEZ ROUGES!
ÉVIDEMMENT, ÇA RISQUE PAS DE T'ARRIVER EN FAISANT TREMPETTE!
OUAIS, TU POURRAIS MÊME PAS FAIRE UNE LONGUEUR SOUS L'EAU!
UNE LONGUEUR SOUS L'EAU? VOUS VOULEZ RIRE, J'EN FAIS DEUX LES DOIGTS DANS L'NEZ!
DEUX? AVEC CE QUE TU CLOPES? ÇA M'FRAIT MAL!
ON A PAS PRÉCISÉ QU'ON DEVAIT PAS PLONGER!
HÉ!! FAIS GAFFE!
C'EST LE P'TIT BAIN!
TROP TARD!
KLONK!
3

F. MARGERIN Présente:

LE BINOCLEUX

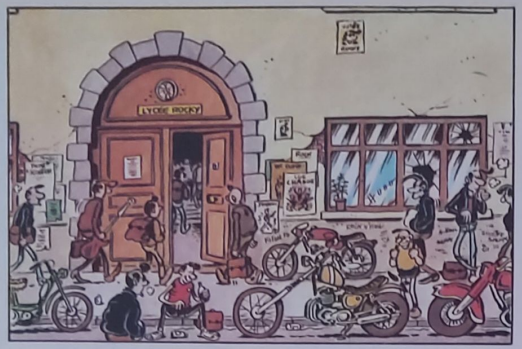

UNE HEURE PLUS TARD...

DDRRRiiiiiiiiNNG!!

← CANTOCHE

À TABLE!

OUAIS! C'EST L'HEURE DE BOUFFER!

ON A FAIM!

FAIS GAFFE, BINOCLEUX! TU VAS FAIRE TOMBER QUELQU'UN!

VITE, Y A DES FRITES AUJOURD'HUI!

BOUM BOUM BOUM BOUM BOUM BOUM BOUM

BEN ALORS, PERSONNE NE VEUT SAUCER CETTE BONNE HUILE...

BLUR SLOURDS GROBB

ON LA LAISSE A BINOCLEUX PARCE QU'IL A PAS EU DE FRITES... FAUT PAS ÊTRE SALAUD AVEC LUI!

BUMPS!

IL A DU BOL D'AVOIR DES PÔTES COMME NOUS!

HÉ, LES GARS, J'AIMERAIS SORTIR!

WOUHA! VISE UN PEU LES NIBARDS DE CETTE NANA!

WHOUA!

J'ME LA FRAIS BIEN...

FAIS VOIR L'AUTRE À CÔTÉ...

HÉ!

WC

le dirlo

LA RECRÉE EST FINIE!! TOUT L'MONDE EN CLASSE!

AUJOURD'HUI AU COURS DE SCIENCES NAT

CANNABIS N°16

NOUS ALLONS ÉTUDIER LE "CANNABIS" DIT AUSSI "CHANVRE INDIEN" OU "HERBE QUI REND NIGAUD"!

EST-CE QUE L'UN D'ENTRE VOUS SERAIT VOLONTAIRE POUR SE PRÊTER A UNE PETITE EXPÉRIEN...

TOC TOC

OUI?!

EXCUSEZ MOI M'SIEUR SI JE SUIS EN RETARD MAIS JE N'ARRIVE PAS À ENLEVER CETTE PEINTURE...

HEU... JE VAIS CHERCHER UN BILLET DE RETARD...

V'LA LES MARTIENS!

ENTREZ DONC, VOUS TOMBEZ À PIC, AU CONTRAIRE!

TENEZ, GOUTEZ MOI ÇA!

N'AYEZ PAS PEUR, C'EST JUSTE POUR UNE PETITE EXPÉRIENCE...

3

ALORS, DONNEZ-NOUS VOS IMPRESSIONS!

ALLEZ, RACONTE, BINOCLEUX!

QU'EST-CE QUE ÇA FAIT, QU'EST-CE QUE TU VOIS?

RÉPONDS, ÇA COMPTE PEUT ÊTRE POUR LA COMPO!

UNE HEURE PLUS TARD...

JE CONCLURAI DONC EN DISANT QUE L'HERBE REND RAIDE!

LA PROCHAINE FOIS, NOUS PARLERONS DES CHAMPIGNONS HALLUCINOGÈNES!

AU FAIT, EN PARTANT N'OUBLIEZ PAS VOTRE CAMARADE!

CANNABIS

IL EST BIZARRE, BINOCLEUX!

IL A PAS BOUGÉ D'UN POIL PENDANT UNE HEURE...

ON L'EMMÈNE QUAND MÊME EN GYM?

IL EST COMPLÈTEMENT RAIDE!

LE PROF DE GYM VERRA CE QU'ON PEUT FAIRE...

L'ÉQUIPE DOIT ÊTRE AU COMPLET, ON RENCONTRE LES GARS DU LYCÉE KOPA... ALLEZ VOUS CHANGER!

QUANT À LUI, FOUTEZ LE DANS LES BUTS, CE SERA PAS PIRE...

PEU APRÈS...

COUP FRANC!

...

PENO!

HORS JEUX!

TCHAK!

CORNER!

MAIN!

RHAN!!

POF!

ATTENTION! BINOCLEUX

OUAIIIS! BIEN JOUÉ!

PLAK!!

BRAVO BINOCLEUX!

SUPER CE DÉGAGEMENT DE LA TÊTE!!

POUR BINOCLEUX HIP, HIP, HIP...

?

HOURRA!

4

T'AS ASSURÉ COMME UNE BÊTE!
OUAIS, ON EST FIER DE TOI ET À PARTIR DE MAINTENANT, TU ES DES NOTRES! PERSONNE NE TE FERA PLUS CHIER!
LE LENDEMAIN...
SALUT LES MECS!
BINOCLEUX?!!
?
PUTAIN! T'ES SUPER COMME ÇA!
T'AURAIS DÛ TE RASER LE CRÂNE!
ÇA FAIT DU BIEN DE SE SENTIR COMME LES AUTRES... D'ÊTRE BIEN INTÉGRÉ À UN GROUPE!
?
RESTEZ ASSIS!!
LE DIRLO!
QUELLE AGRÉABLE SURPRISE!
YA T'IL DANS VOTRE CLASSE UN ELEVE..
DONT L'BLASE EST LÉON DE HURLEVENT, DIT "BINOCLEUX"
HEU... C'EST MOI, M'SIEUR!
HA! J'VOUS CHERCHE PARTOUT!
IL Y A EU UNE ERREUR DANS VOTRE DOSSIER D'INSCRIPTION!.. VOUS DEVRIEZ ÊTRE AU LYCÉE "DELAHAUTE" EN SECTION "CLASSIQUE"... PRENEZ VOS AFFAIRES, VOUS Y ALLEZ TOUT D'SUITE!
PEU APRÈS...
DITES, VOUS LE NOUVEAU JE VOUS AI À L'ŒIL!
VOUS ÊTES LE GENRE DE TYPE PRÊT À TOUT POUR SE FAIRE REMARQUER DES AUTRES!!
FIN

Dans la même collection

FRANK MARGERIN

MARGERIN PRÉSENTE
TRANCHES DE BRIE
RICKY BANLIEUE
VOTEZ ROCKY
BANANES MÉTALLIQUES
RADIO LUCIEN

DODO ET BEN RADIS

CLOSH EN STOCK
PARIS SKOUILLE-T-IL

TRAMBER ET JANO

FAIT COMME UN RAT !
KEBRA CHOPE LES BOULES !
LE ZONARD DES ÉTOILES

PIERRE OUIN et MARINE ROSIER

ARTIE ET COB SE LES PRENNENT TOUS

JEAN ROUZAUD

LA FIN DES BRANCHÉS

COLLECTION "H" · HUMOUR HUMANOIDE 84.07 Q 20 243